

# Gemeente OVERIJSE

## 1ste afd. OVERIJSE

### Sectie M 672/E2

Opgemeten en in plan gebracht  
de 12.02.2018  
door Landmeter M.S.O.G.  
LAN/051187

*Steven Verheyden*  
STEVEN VERHEYDEN  
Leuwensebaan 157A  
3040 SINT-AGATHA-RODE

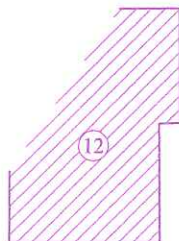

M 672/Y  
Hamoir Evelyne

COORDINATENLIJST		
	X	Y
NP A	412,20	391,71
NP B	412,20	458,49
BP C	428,07	458,71
D	428,75	458,72
E	446,21	396,40
F	442,54	391,85

PNG: punt niet gematerialiseerd

GEBOGEN LIJNEN	
LIJN	STRAAL
E - F	R = 3,768m

LEGENDE	
□	BP bestaande paal
□	NP nieuwe paal
—	betonnen afsluiting
—	straatkolk
⊙	deksel riolering
/	verlichtingspaal

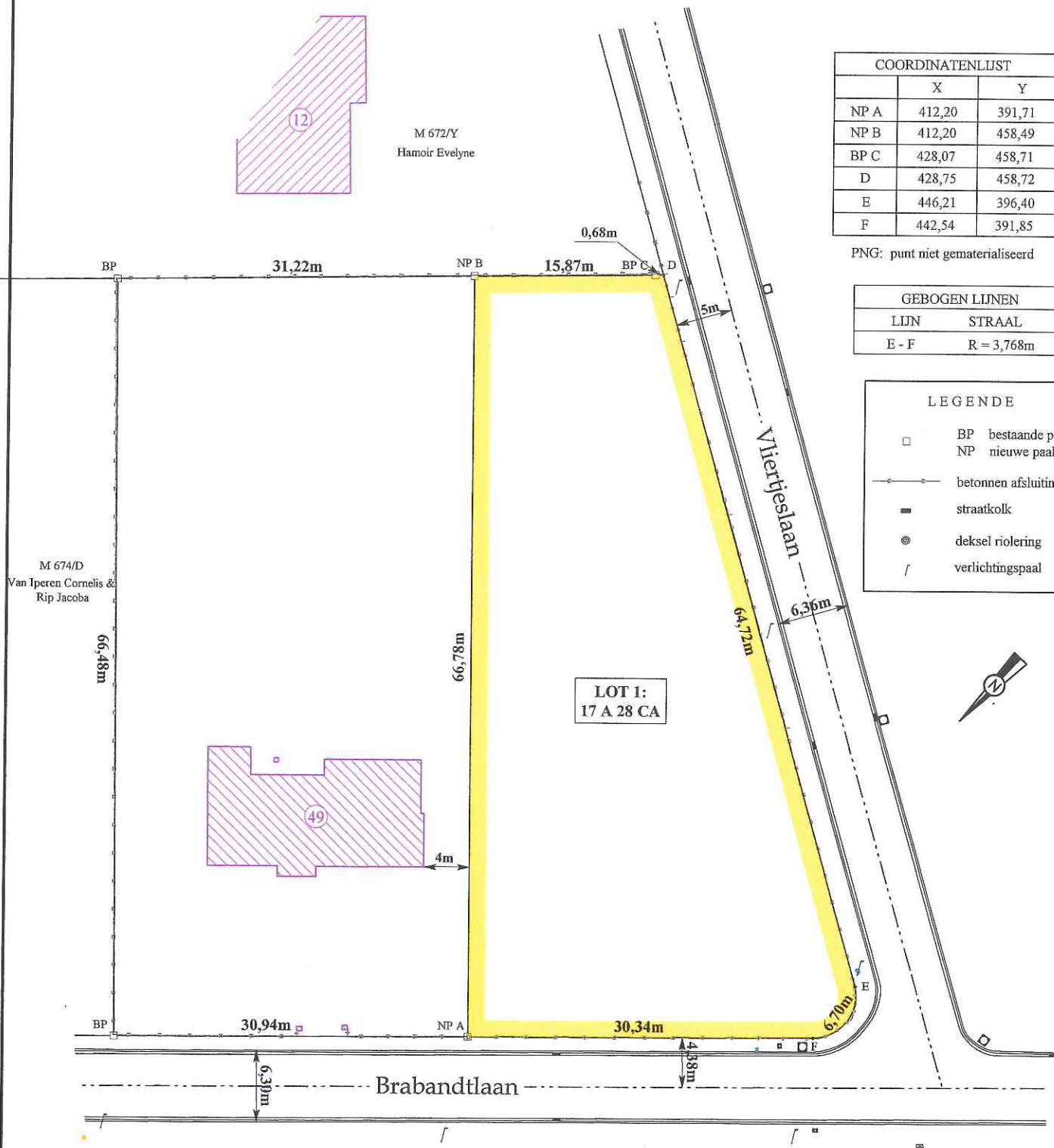

M 674/D  
Van Iperen Cornelis &  
Rip Jacoba

LOT 1:  
17 A 28 CA

## PROCES - VERBAAL VAN OPMETING EN AFPALING

Op 12 februari 2018,

De ondergetekende Steven VERHEYDEN,

landmeter-schatter van onroerende goederen, beëdigd aan de rechtbank van eerste aanleg te Leuven, wonende te Sint-Agatha-Rode Leuvensebaan 157A, verklaart overgegaan te zijn tot de opmeting en afpaling van het hiernaast weergegeven perceel.

Het oorspronkelijke perceel, gelegen langs de Brabanttlaan nr. 49, gekadastreerd OVERIJSE, 1ste afdeling OVERIJSE, sectie M 672/E<sup>2</sup> werd verkaveld. (goedgekeurde verkaveling BB2015-0186 1A)

Het perceel, met gele omranding en hiernaast weergegeven als LOT 1, heeft een gemeten oppervlakte van :

**17 A 28 CA**

**ZEVENTIEN ARE ACHTENTWINTIG CENTIARE**

De nieuwe grens werd gecreëerd aan de hand van twee nieuwe grenspalen A en B.



Steven Verheyden  
Landmeter-schatter van  
onroerende goederen  
LAN/051187